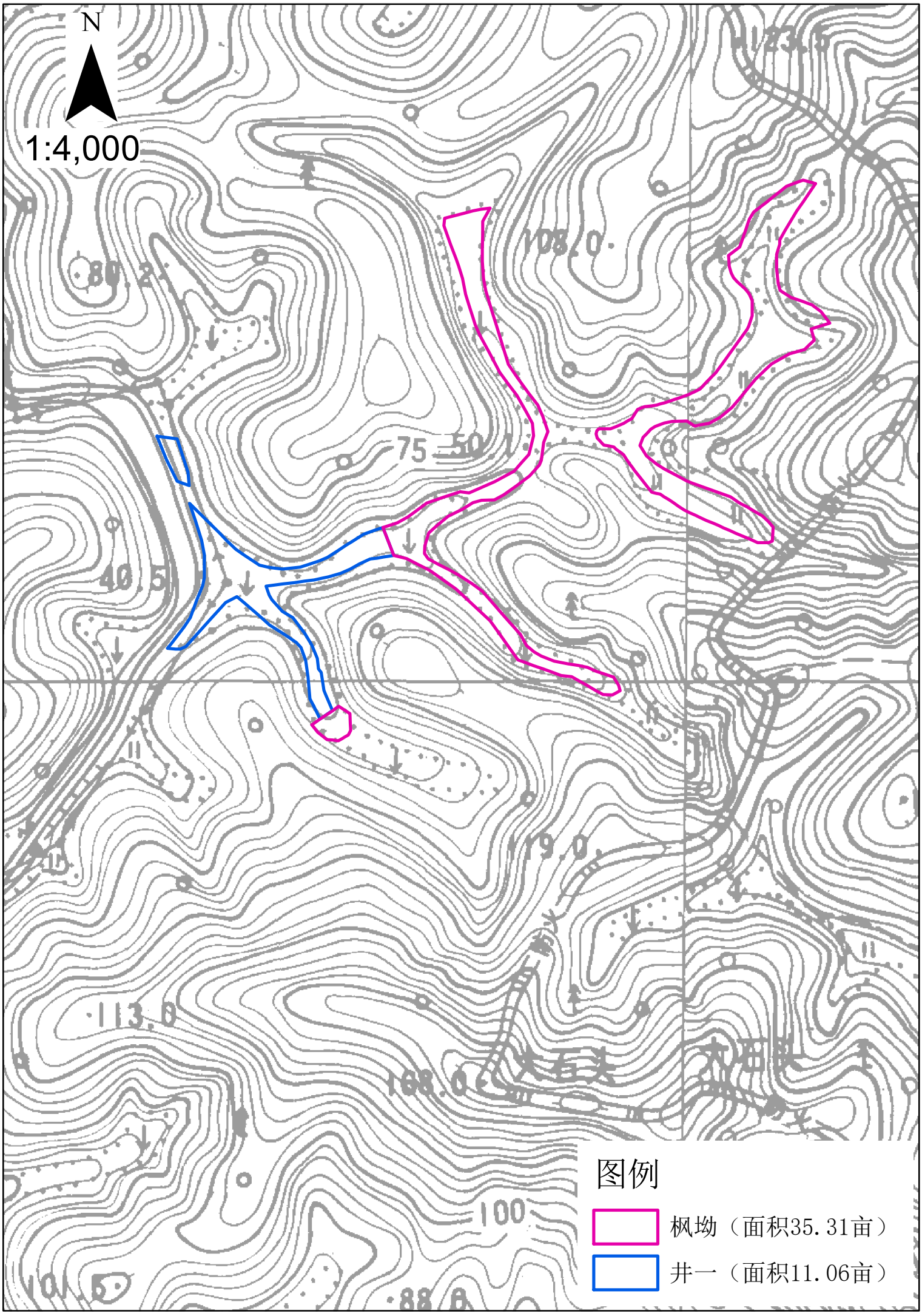
N
1:4,000
图例
枫坳（面积35.31亩）
井一（面积11.06亩）